医学メディアセンター紹介

❖Webサイト❖

- 医学メディアセンターのホームページでは、OPAC(蔵書検索システム)や、各館への詳しいアクセス方法などを掲載しています。(https://www.mnc.toho-u.ac.jp/mc/)
- OPACで、お探しの資料の有無や貸出中かどうかなどをご確認の上、ご来館ください。

❖診療ガイドライン❖

- 医学メディアセンターでは、診療ガイドラインの収集に力を入れており、全館に診療ガイドラインコーナーがあります。
- 収集した情報は、NPO法人医学中央雑誌刊行会と共同で主催している「東邦大学・医中誌　診療ガイドライン情報データベース」サイトから、学内外に向けて広く発信しています。同サイトでは5,300件以上の診療ガイドライン情報を発信しています。(https://guideline.jamas.or.jp/)
- このような活動から、当館は国内でも有数の「診療ガイドラインが充実した図書館」として、知られています。

❖蔵書数(3館合計)❖

2025年3月31日現在

図書	約8万4千冊
和雑誌	約3万9千冊
洋雑誌	約6万1千冊
合計	約18万4千冊

❖大森病院「からだのとしょしつ」❖

- 「からだのとしょしつ」は、2005年に医療センター大森病院(2号館3階)に設置された、患者さん、ご家族向け図書室です。インフォームド・コンセント、セカンドオピニオンなど、患者さんも参加する診療形態が普及した現代、患者さん自身による病気の学習を支援するための図書室として多くの方に利用されています。広さ約70㎡の室内に、約1,100冊の資料、パンフレット、雑誌を所蔵し、提供しています。「からだのとしょしつ」は登録をしなくてもご利用いただけます。
- 医学メディアセンターでは、閲覧サービスのための司書の派遣、選書、除籍の資料管理など、「からだのとしょしつ」の運営支援を行っています。

発行・問い合わせ先
東邦大学医学メディアセンター本館　情報サービス部門
TEL:03-3762-4151(内線 2443)
2025.4

東邦大学
医学メディアセンター
地域医療従事者向け
サービスのご案内

東邦大学

医学メディアセンターは

地域の医療従事者の方の

診療・研究を支援します

地域医療従事者の皆様へ

東邦大学医学メディアセンターでは、連携医療機関に勤務する医療従事者（地域医療従事者）の皆様へ、特別なサービスを提供しています。利用登録をしていただくことで、大森キャンパスにある医学メディアセンター本館・大橋病院図書室・佐倉病院図書室の計3館を利用し、資料の閲覧・複写及び文献取り寄せができるようになります。

❖利用対象❖

以下の部署で登録された連携医療機関に勤務する医療従事者の方が利用対象となります。

・東邦大学医療センター大橋病院 病診連携室

・東邦大学医療センター佐倉病院
医療連携・患者支援センター

❖利用登録手続き❖

- 利用登録には、利用申請書の提出が必要です。顔写真付きの勤務先身分証（佐倉の場合は連携医訪問カードでも可）1点、もしくは勤務先を証明できるものと顔写真付き身分証（運転免許証、パスポート等）1点ずつをご持参の上、記入済みの利用申請書を大橋病院図書室または佐倉病院図書室のカウンターへ提出してください。
- 利用申請書は以下からダウンロード可能です。

大橋 https://www.mnc.toho-u.ac.jp/mc/ohashicommunity.php

佐倉 https://www.mnc.toho-u.ac.jp/mc/sakuracommunity.php

大橋　佐倉

- 利用申請書をもとに、関係各部署に確認を行い、後日利用許可証と利用カードを発行いたします。
- 利用申請は、年度ごとに手続きが必要です。
- 医学メディアセンターを利用する際は、必ず利用カードをご持参ください。

アクセス・開館時間

❖医学メディアセンター本館❖

〒143-8540 東京都 大田区 大森西 5-21-16
TEL：03-3762-4151（内線：2443）
Mail ：medbunkencp@mnc.toho-u.ac.jp
アクセス：https://www.mnc.toho-u.ac.jp/mc/access.php

平日（月曜～金曜）	9:00～22:00
土曜	9:00～17:00
休館日	日曜、祝日、年末年始、 創立記念日（6/10）

❖大橋病院図書室❖

〒153-8515 東京都 目黒区 大橋 2-22-36
TEL：03-3481-8478（直通）
Mail ：ohalib@oha.toho-u.ac.jp
アクセス：https://www.ohashi.med.toho-u.ac.jp/kotu/index.html

平日（月曜～金曜）	9:00～17:30
土曜（第3or5土曜日除く）	9:00～14:00
休室日	第3or5土曜日、日曜、祝日、 年末年始、創立記念日（6/10）

※ ご来室の際は必ず事前に電話でご連絡ください。
初めてご利用の際は平日17時までにお越しください。

❖佐倉病院図書室❖

〒285-8741 千葉県佐倉市下志津564-1
TEL：043-462-8811（内線：2713）
Mail ：lib@sakura.med.toho-u.ac.jp
アクセス：https://www.sakura.med.toho-u.ac.jp/kotu/index.html

平日（月曜～金曜）	9:00～11:30、12:30～17:30
土曜	9:00～11:30、12:30～14:00
休室日	日曜、祝日、年末年始、 創立記念日（6/10）

※ ご来室の際は必ず事前にメールまたは電話でご連絡ください。（土曜日は，診療日でも休室の場合があります。）

サービス

❖閲覧・複写❖

- 医学メディアセンター本館、大橋病院図書室、佐倉病院図書室の計3館へ入館・入室して資料を閲覧できます。
- 東邦大学のメディアセンター各館（上記3館以外の習志野メディアセンター・看護学部図書室含む）が所蔵している図書を無料で取り寄せて閲覧できます。
- 複写を希望する際は、スタッフへご相談ください。（モノクロ1枚10円、カラー1枚50円）
- 東邦大学で契約している電子ジャーナル、電子ブック、オンラインデータベースなどの電子情報資源はご利用いただけません。

❖文献取り寄せ❖

- 来館場所にない資料は、複写物として有料で取り寄せできます。複写依頼の際は以下のフォームよりお申し込みください。

https://forms.gle/pwrNsQWmCMyq3DcA6

- 東邦大学で所蔵している資料は、モノクロ1枚50円、カラー1枚100円かかります。
- 東邦大学で所蔵していない資料は、実費（複写をしてくれた他大学等に払う費用と送料）と1週間程度の時間が必要です。

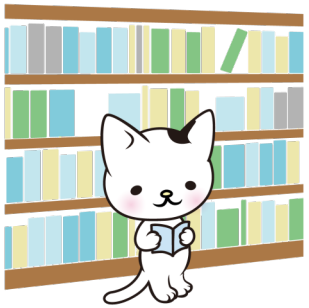

とほにゃん
© 2020 Toho Univ. MC & SUNMEDIA

医学メディアセンター　マスコットキャラクター